

Prof. Dr. Kathleen Wermke

**BABY
GESÄNGE
WIE AUS
WEINEN
SPRACHE
WIRD**

MOLDEN

**Über das Lautrepertoire
Neugeborener und junger Säuglinge
auf ihrem Weg zur Sprache.**

Kathleen Wermke

Es gibt ca. 7000 gesprochene Sprachen mit denen sich die ca. 6 Mia Bewohner der Erde verständigen.

- Jedes Baby kann jede dieser Sprachen mühelos erlernen.
- Voraussetzung: Einbettung in eine Sprachgemeinschaft –
- Babys wollen nicht Sprache erlernen, Babys wollen hinhören, verstehen und dazugehören.

Von Anfang an!

Foto: S. Steck-Walter

Säuglingsweinen besteht aus kraftvollen, gefühlsbetonten Äußerungen.

„Schmerzschrei“

„Hungerschrei“

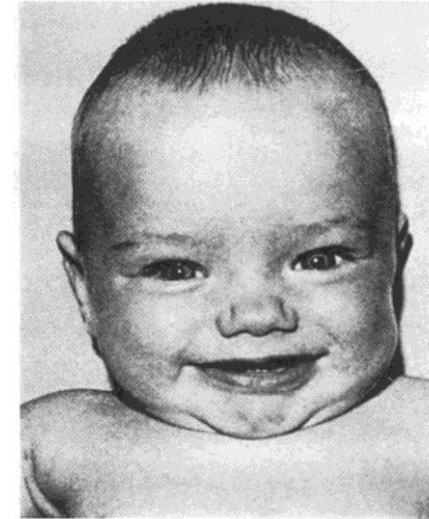

„Freudenschrei“

[Quelle: Ole Wasz-Höckert, John Lind et al. 1968: „The Infant Cry“]

➤ **Entwicklung beginnt mit Senden von emotionalen Signalen**

Enge Kopplung des **auditiv**-vokalen Systems ebnet Weg zur Sprache

Hören (auditives System):

wenige Stunden alte Babys

- bevorzugen die Stimme der Mutter & Melodie/ Rhythmus ihrer Sprache (Prosodie),
- bevorzugen im Wahlversuch auch im Mutterleib gehörte musikalische Melodien

Neugeborene unterscheiden auf- und absteigende Melodiekonturen (Carral et al., 2005)

Erkennen Rhythmusverletzungen in Musikstücken (Winkler et al., 2009).

➤ **Entwicklung beginnt mit Hören auf musikalische Elemente**

Enge Kopplung des auditiv-vokal^{en} Systems sichert den Weg zur Sprache

Lauterzeugung (vokales System):

Neugeborene starten den Weg zur Sprache mit musikalischen Elementen

Am Anfang ist die Melodie!

- Entwicklung beginnt mit ‚Gesängen‘ deren Klang durch die Prosodie der Muttersprache gefärbt ist.

Melodiekontur ist Grundbaustein der Gesänge

Foto: K. Lind

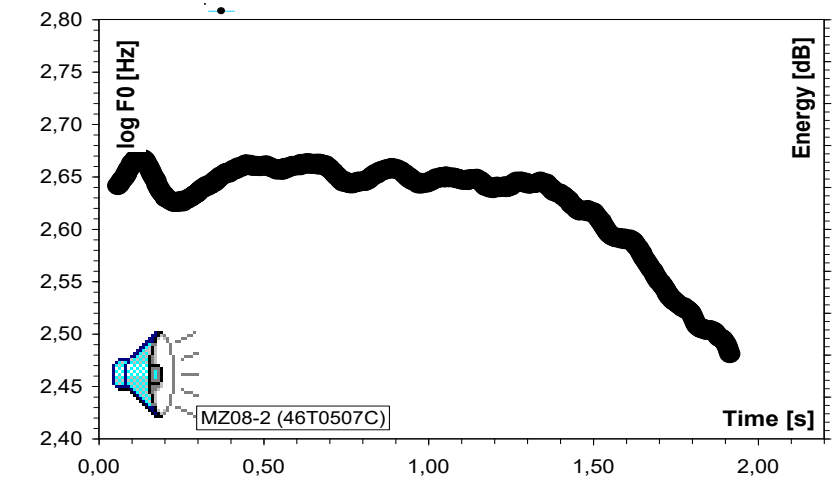
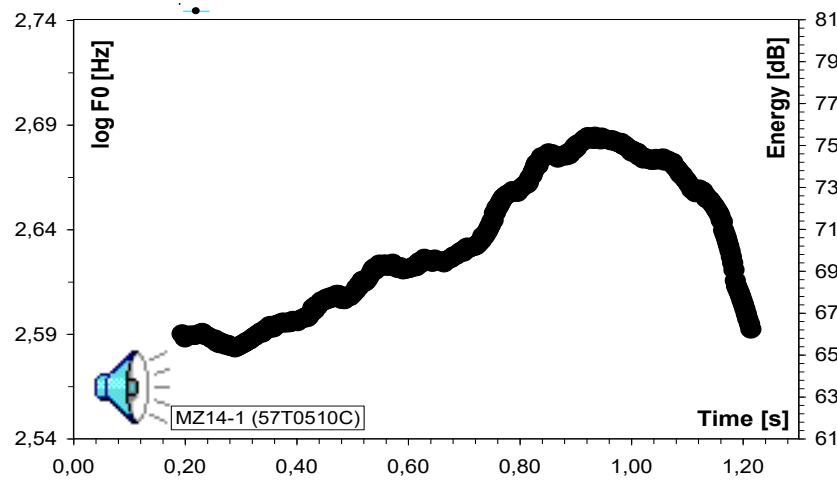
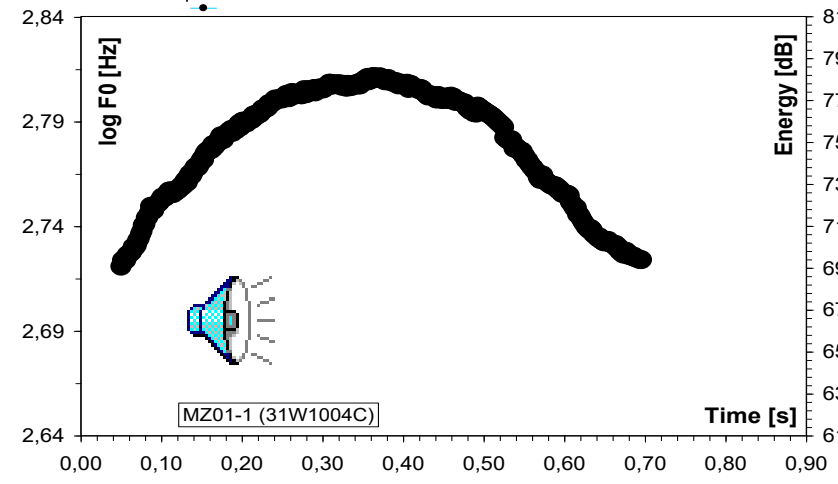
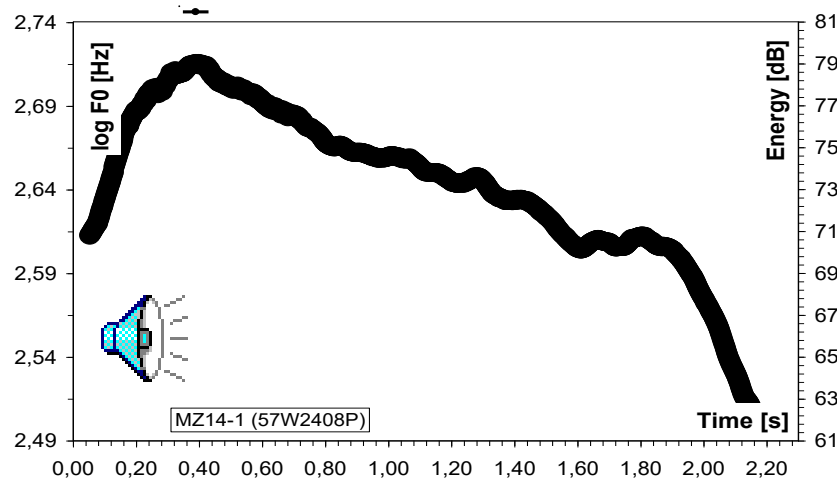

/a/ in deutsch und französisch

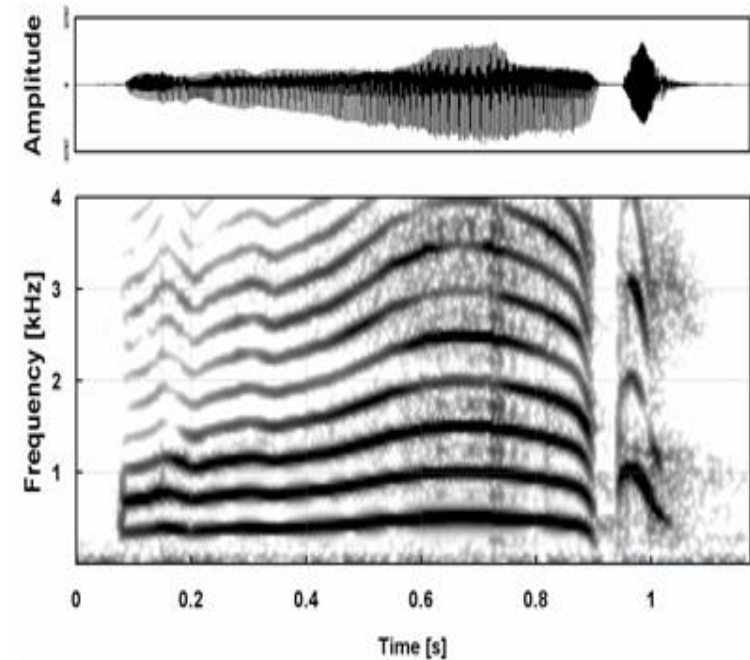
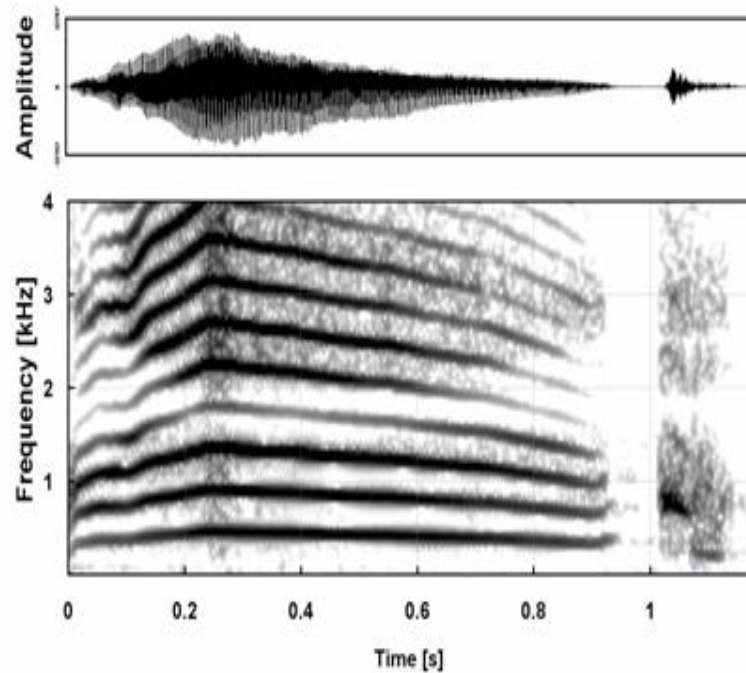

Mampe, Friederici, Christophe & Wermke, *Current Biology*, 2009

/a/ in japanisch (Tonakzentsprache)

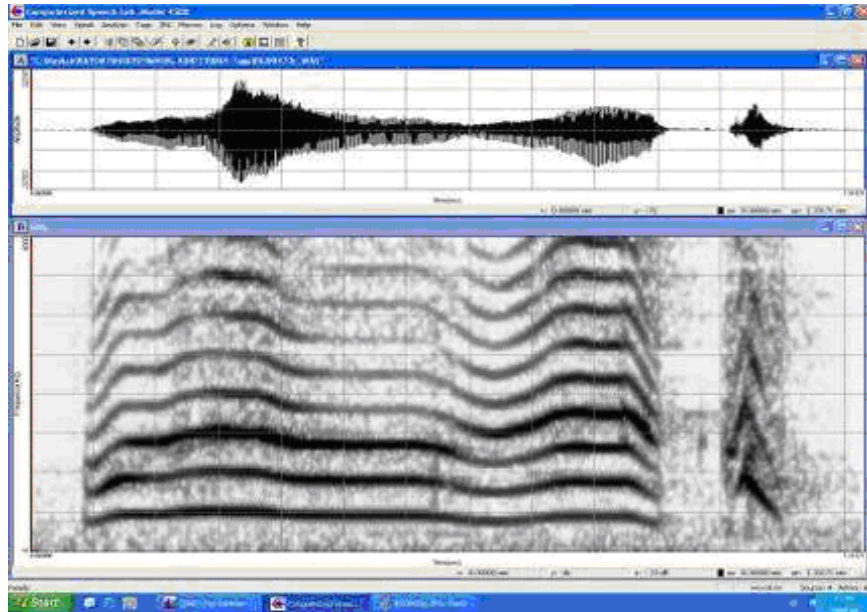

(BG0433)

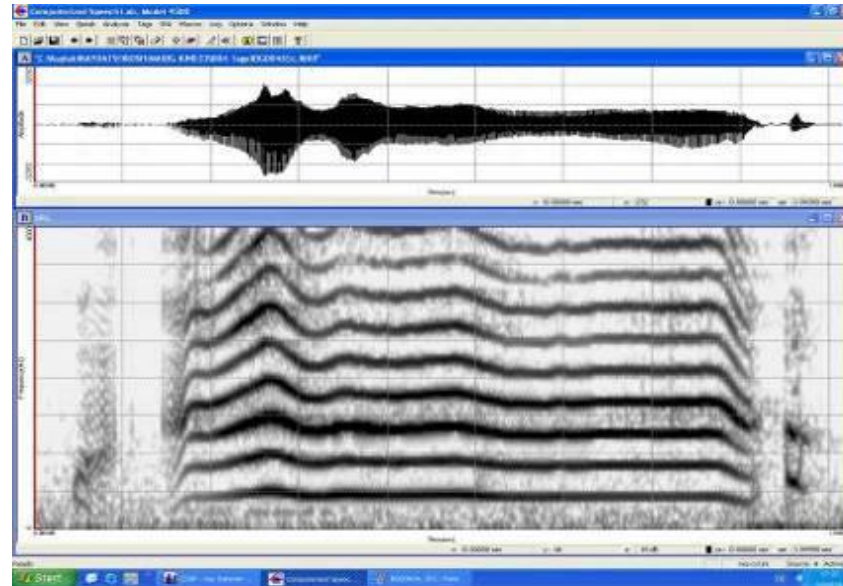

(BG0465)

Die gehörten „musikalischen“ Elemente der Sprache werden in die eigenen Vokalisationen „eingebaut“.

Japanisch (Tonakzentsprache):
Wie das klingt? (*Tonbeispiel 1 Buch*)

Foto: K. Lind

Abb. 2: Schema der Melodiekontur des japanischen Wortes /arigatoo/ im Vergleich mit der Originalkontur eines japanischen Babylautes am vierten Lebenstag (verändert)³⁰

Computerdiagramme: Dr. Michiko Dahlem hat dies in meinem Labor untersucht. (ähnlich bei schwedischen Neugeborenen, untersucht von Dr. Annette Prochnow.)

Das Kufsteinlied

♩ = 160

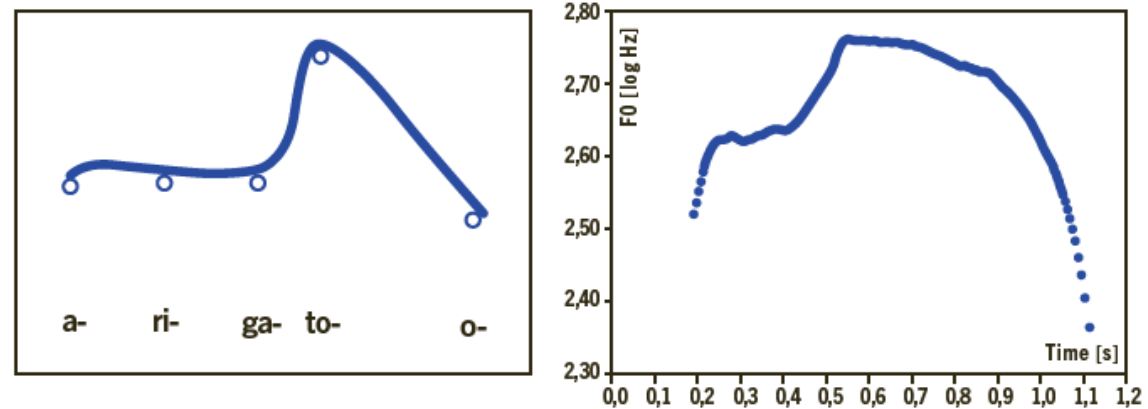
C

G7

Komplexere Melodiekonturen

Melodie-Entwicklungsprogramm nach Wermke & Mende:

Einfachbogen

Doppelbogen

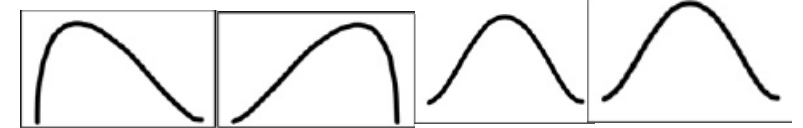

Vierfachbogen

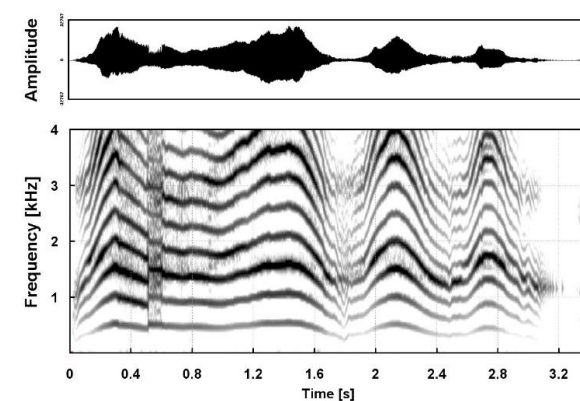
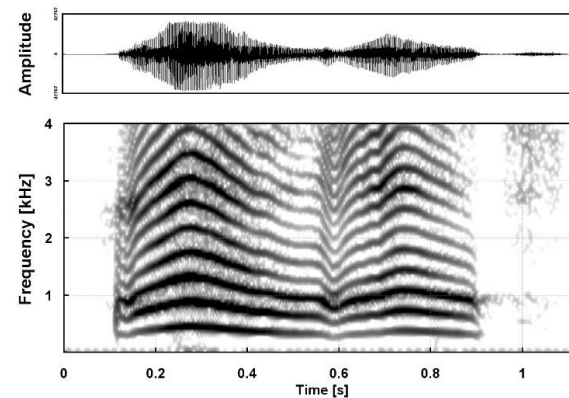
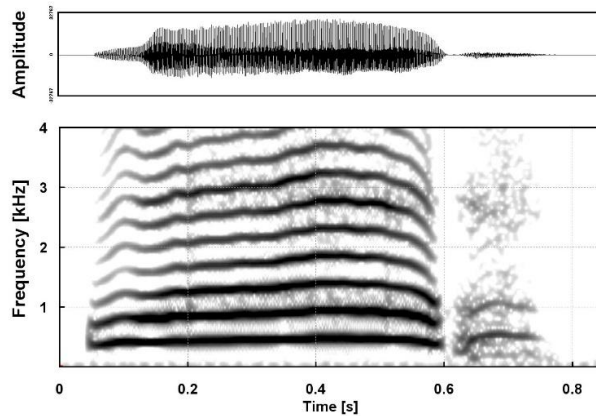

Wermke & Mende (2011). From emotion to notion : The Importance of Melody. In: J. Decety & J. Cacioppo (eds.), *Handbook of Social Neuroscience*. Oxford University Press, pp. 624-648.

Rhythmische Phrasierung durch Pauseneinbau (Platzhalter für spätere Konsonanten)

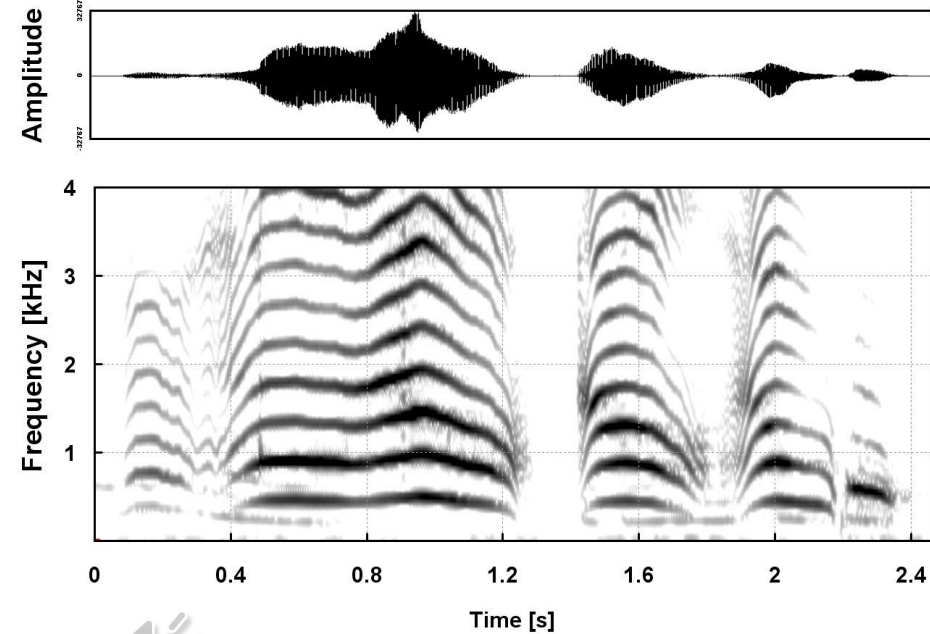
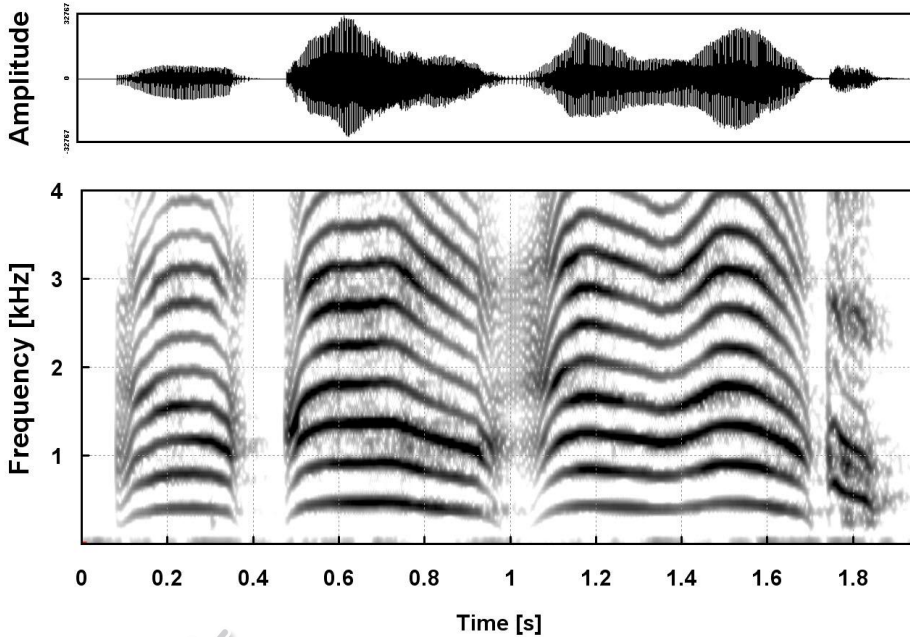

**Freie Kombination von Einzelbögen und Pausen
generiert Komplexität – Intonationsmuster aller
Sprachen der Welt**

Tonale Sprachen kommen häufig vor

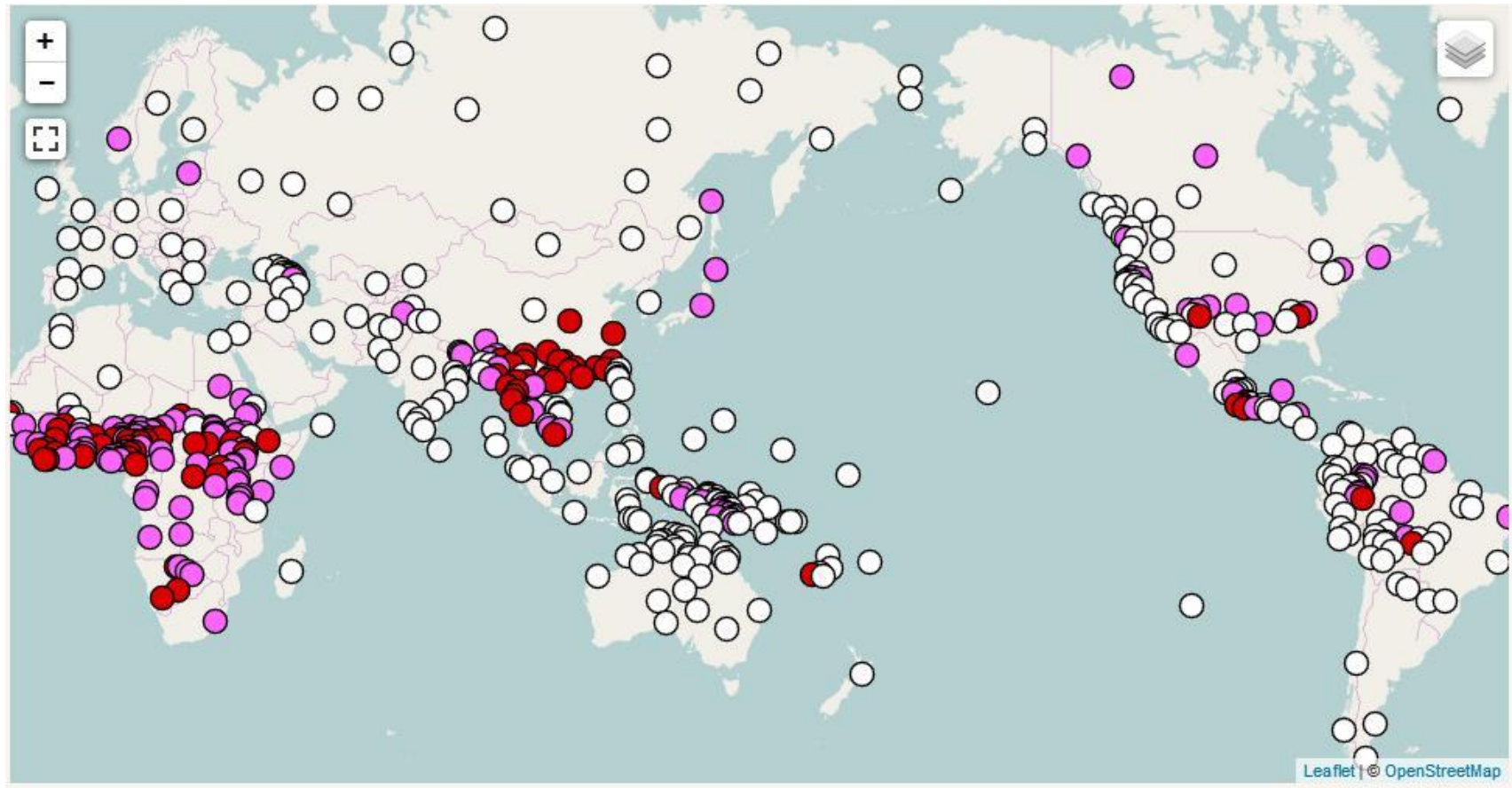

Ian Maddieson. 2013. **Tone.**

In: Dryer, Matthew S. & Haspelmath, Martin (eds.)

The World Atlas of Language Structures Online.

Leipzig: Max Planck Institute for Evolutionary Anthropology.

(Available online at <http://wals.info/chapter/13>, Accessed on 2017-07-16.)

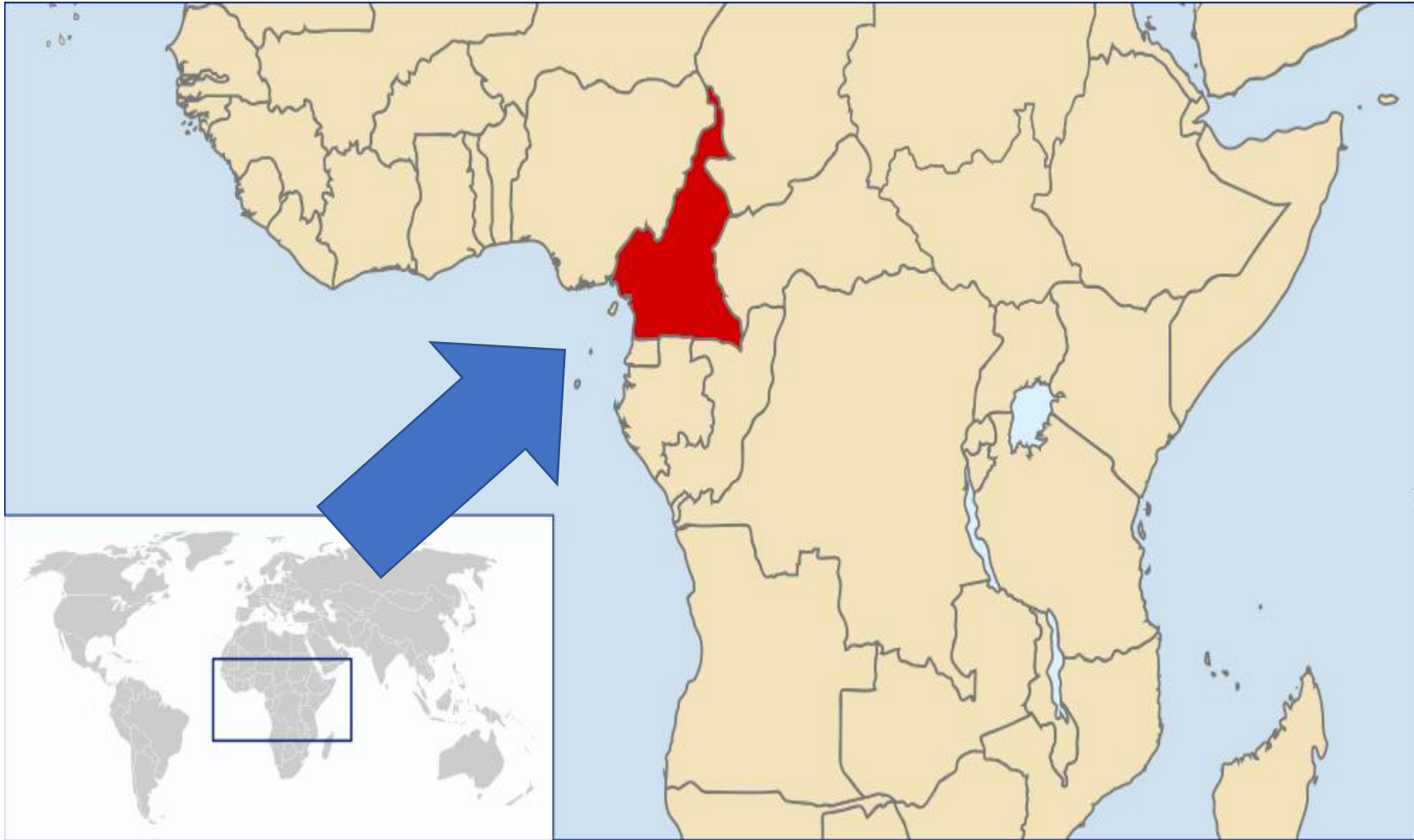

By Rei-arturptenRei-artur blog - Original by User:Vardion, Image:A large blank world map with oceans marked in blue.svg, CC BY-SA 3.0, <https://commons.wikimedia.org/w/index.php?curid=1441264>

Feinvariabilität der Melodie im Weinen Neugeborener mit tonaler Sprachumgebung größer

	Tonal language group (Lamnso) N=21	Tonal language group (Mandarin) N=55	Non-tonal language (German) N=55
mean fo [Hz]	421 (53)	406 [396 – 417]	407 [393 – 422]
fo range* [Hz]	204 (61)	171 [161 – 181]	157 [148 – 166]
pitch sigma* [Hz]	47 (12)	39 [6 – 42]	35 [33 – 37]
foF [Hz]*	39 (11)	33 [30 – 35]	29 [27 – 32]

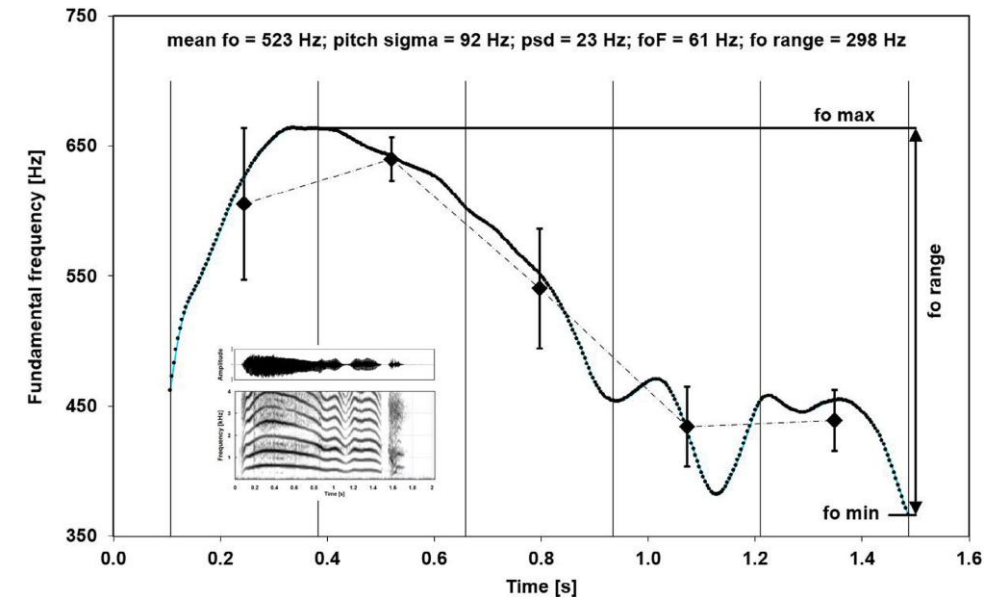

Mädchen vs. Jungen?

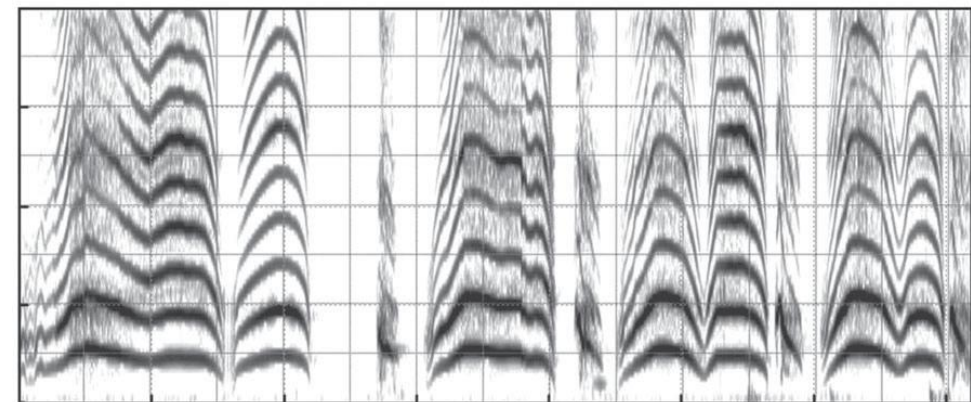
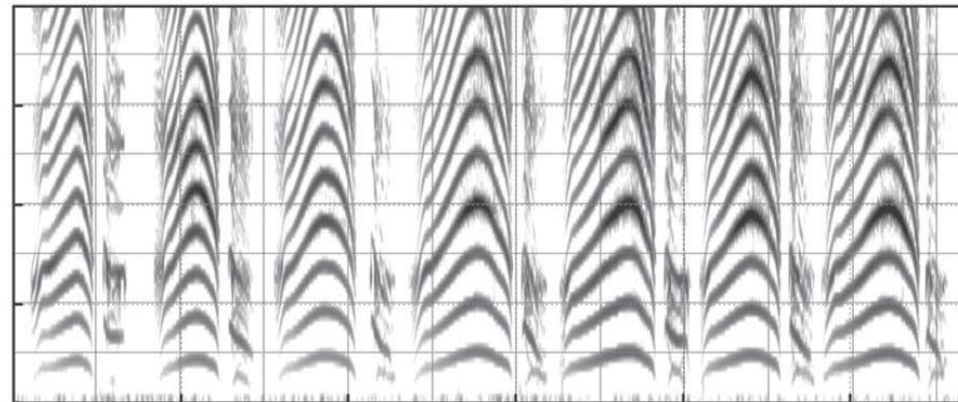
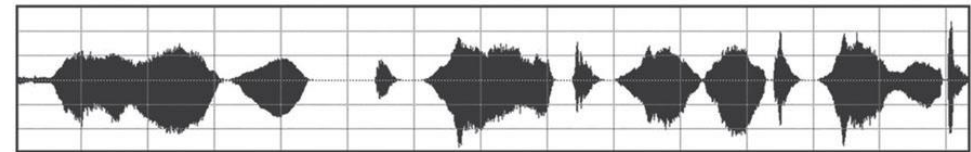
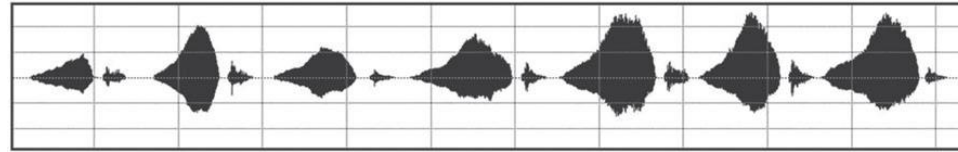

Wermke, Quast, Hesse: From melody to words: The role of sex hormones in early language development. (review) *Hormones and Behavior* (2018), <https://doi.org/10.1016/j.yhbeh.2018.03.008>

Foto: privat

Interaktion am Beginn des 3. Monats (einfaches Brabbeln/ Gurren)

Was passiert bei zunehmender Reife des
Vokaltraktes (Artikulation) mit der
Melodie?

Melodische „Gesänge“ auch im Gurren mit 63 d (*cooing*)

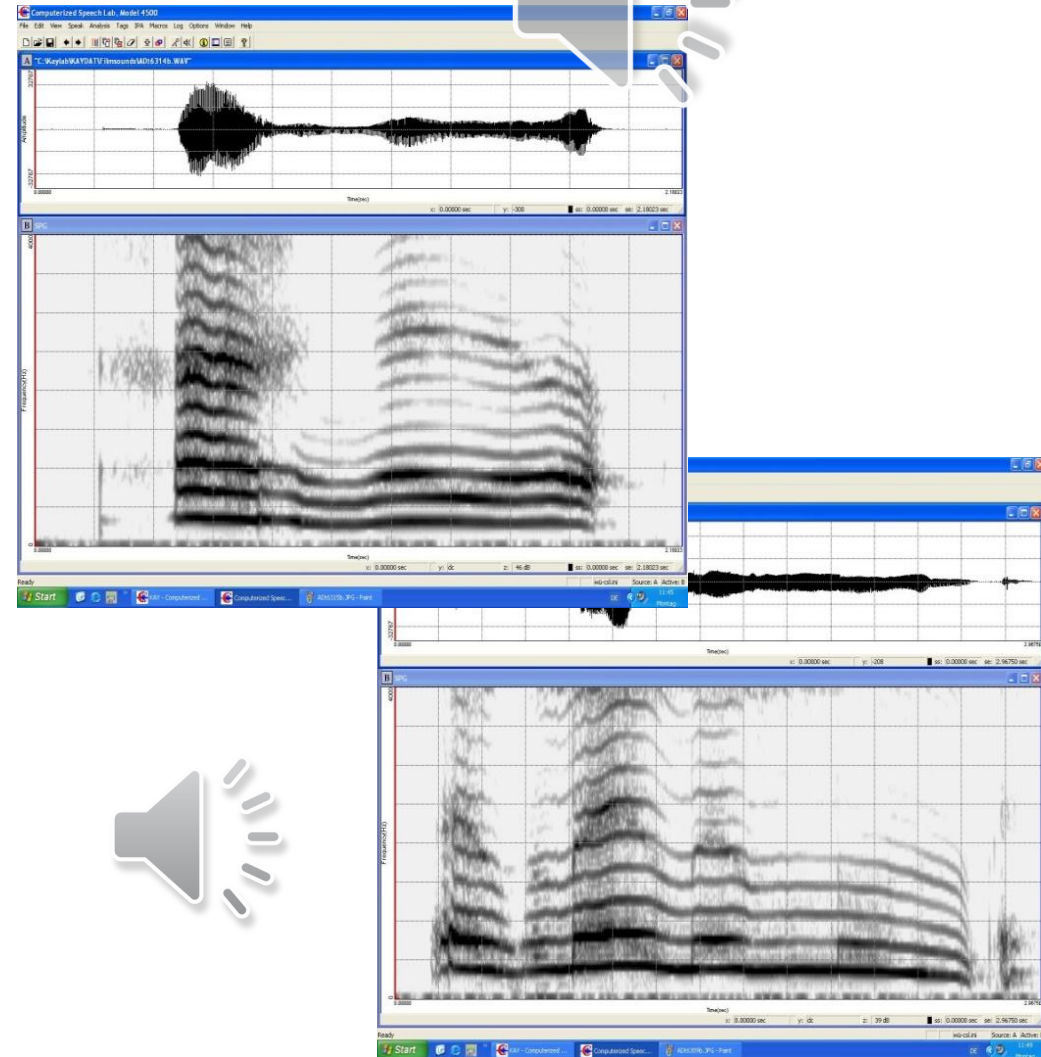
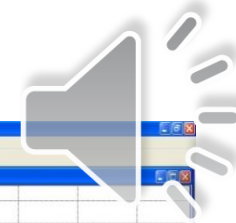
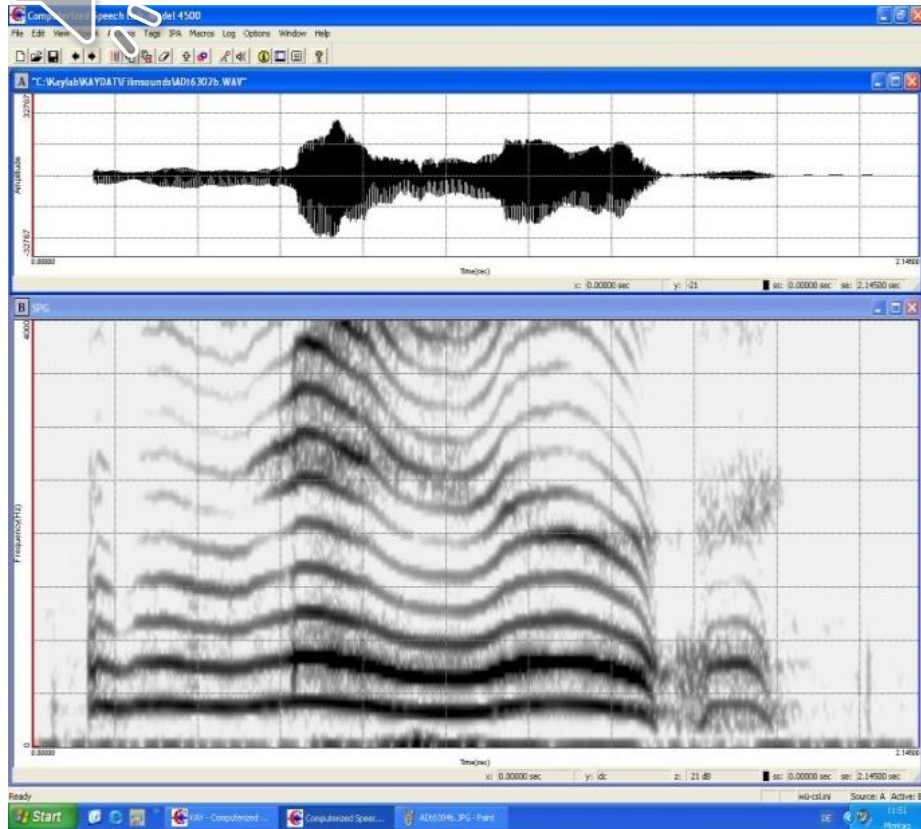

"Haltamoi!"

Sprache besteht nicht nur aus melodischen Gesängen...wann kommen die ‚echten‘ Konsonanten hinzu?

/a/ ist da, /ma-ma-mu/ auch, aber wo bleibt das /b/?

Konsonanten kommen hinzu, aber die Melodie fungiert als Baugerüst.

[b]

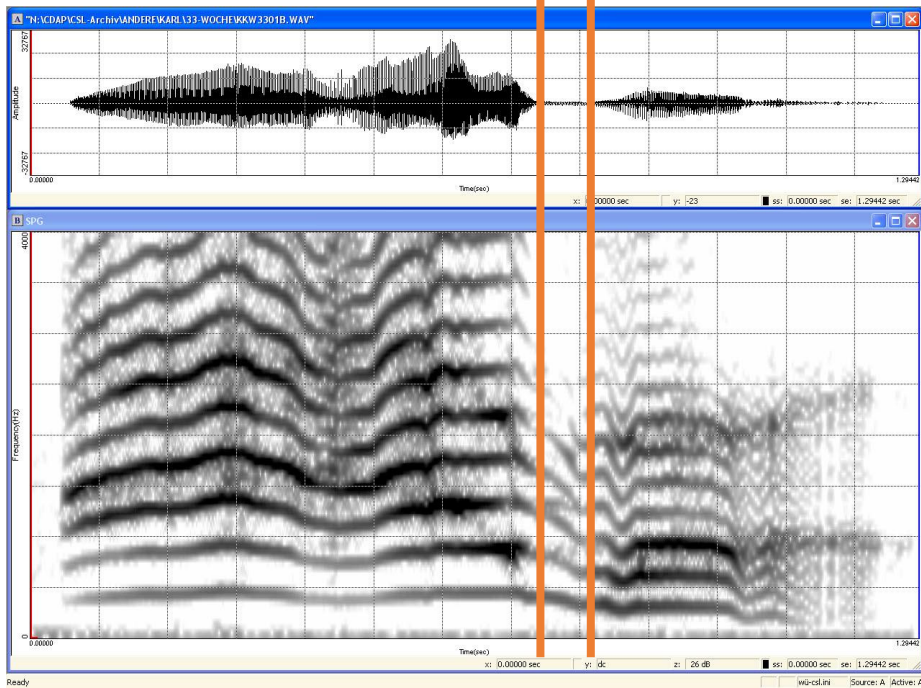

[b]

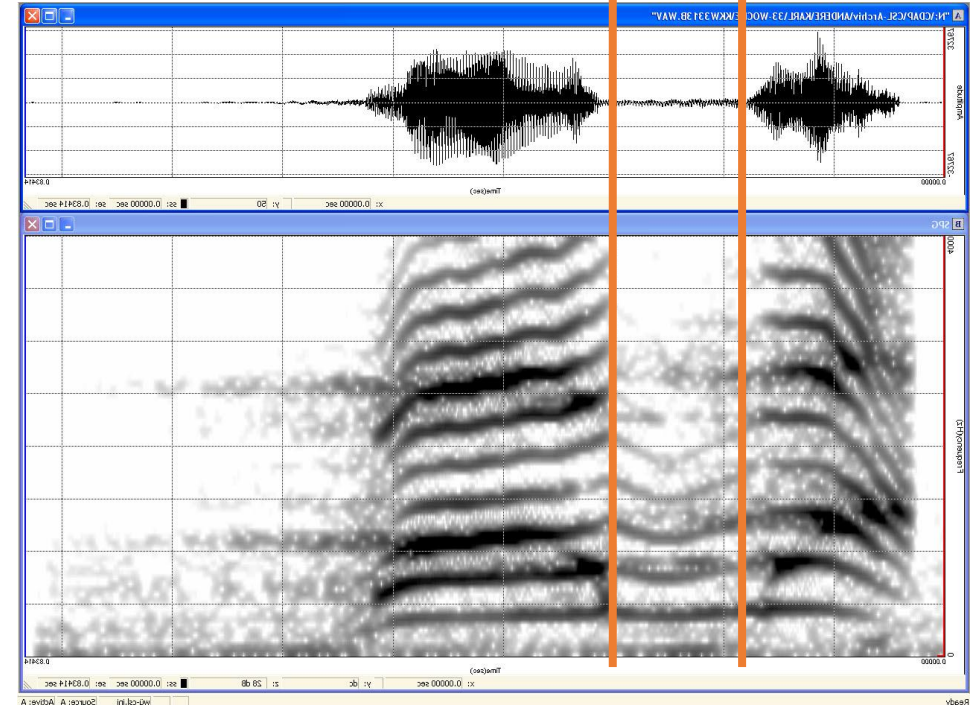

Acoustic properties of comfort sounds of 3-month-old Cameroonian (Nso) and German infants

Kathleen Wermke , Sandra Pachtner, Bettina Lamm, Verena Voit, Johannes Hain, Joscha Kärtner & Heidi Keller ...show less

Pages 149-162 | Published online: 24 Oct 2013

 Download citation  <http://dx.doi.org/10.1179/2050572813Y.0000000010>

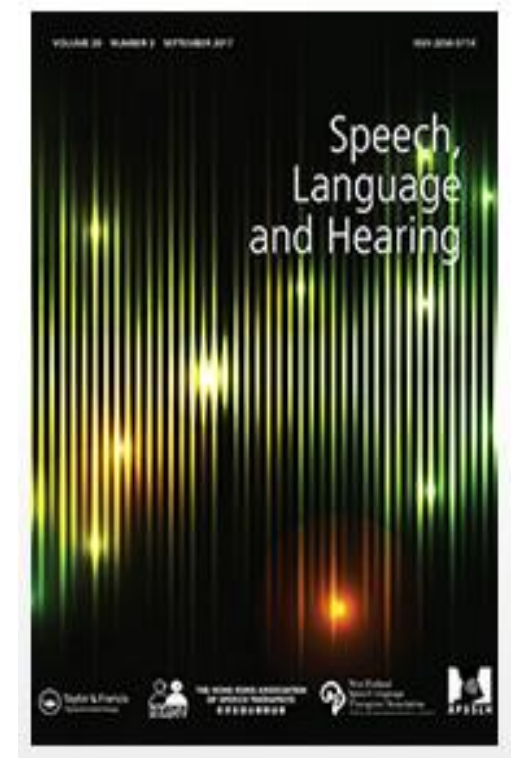

Auch ART Elemente durch Umgebung geprägt: Schnalzlaute (clicks) der 3 Monate alten Nso Säuglinge

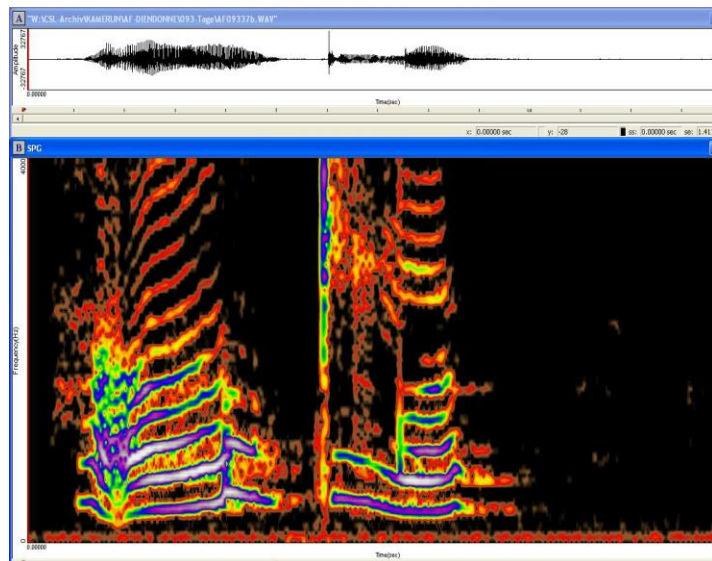
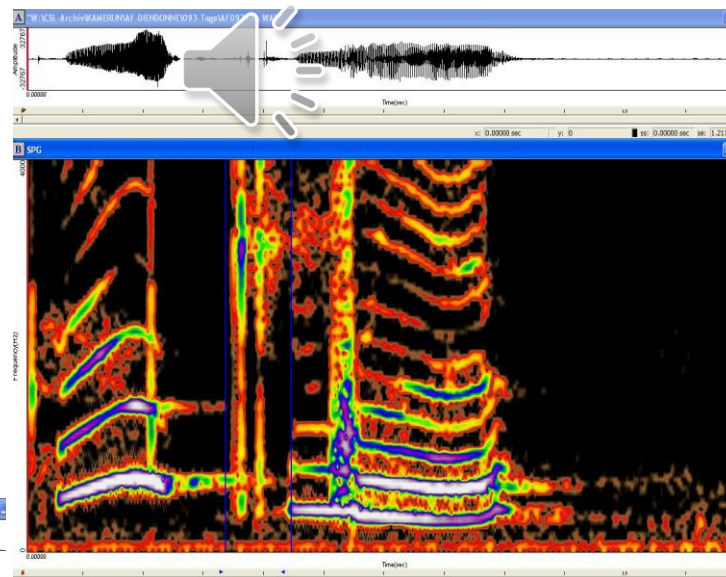
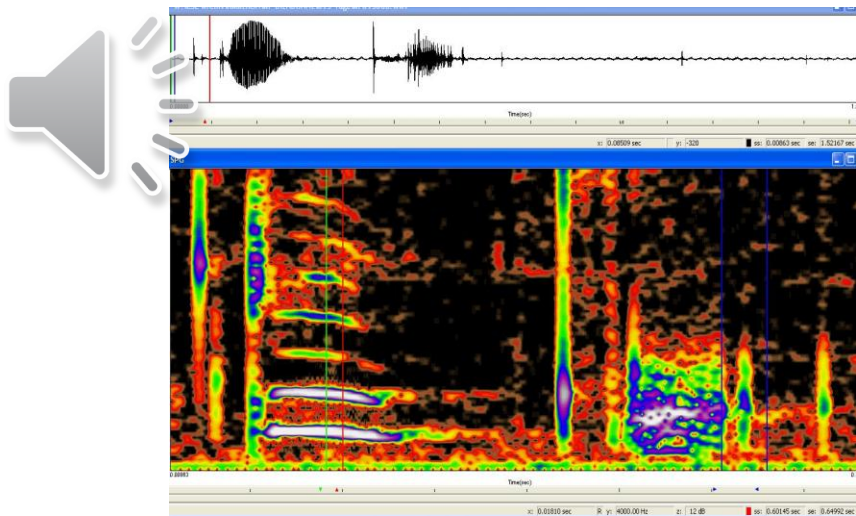

Kooperation mit B. Lamm & H. Keller
Osnabrück

Nso- NW Kamerun

Intonationsübung im Silbenbrabbeln

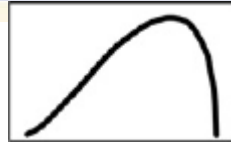
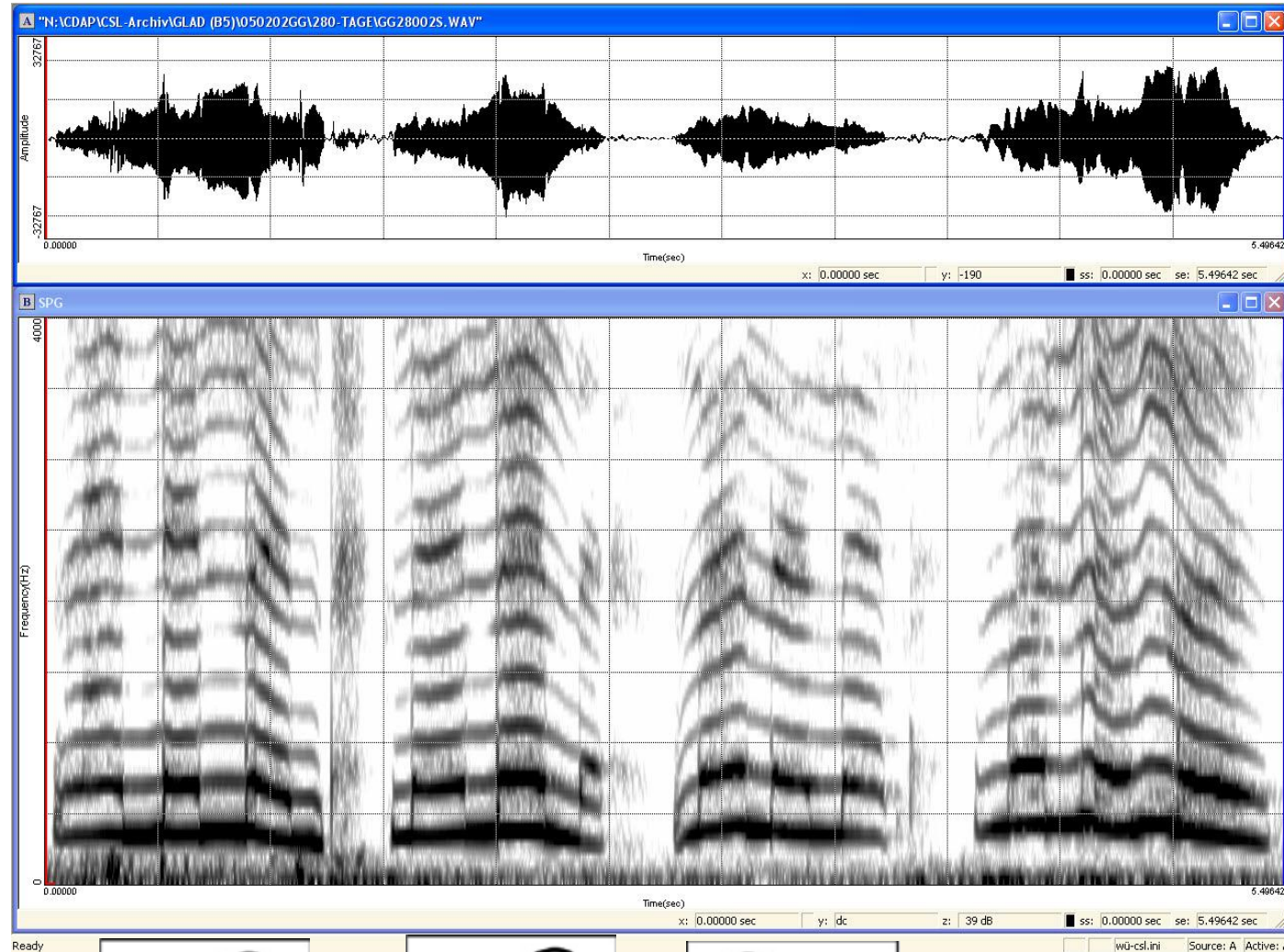

komplex

Prototypen der Melodie finden sich auch bei Wörtern

Zwei Bögen – zwei Silben – eine Pause = ein Wort

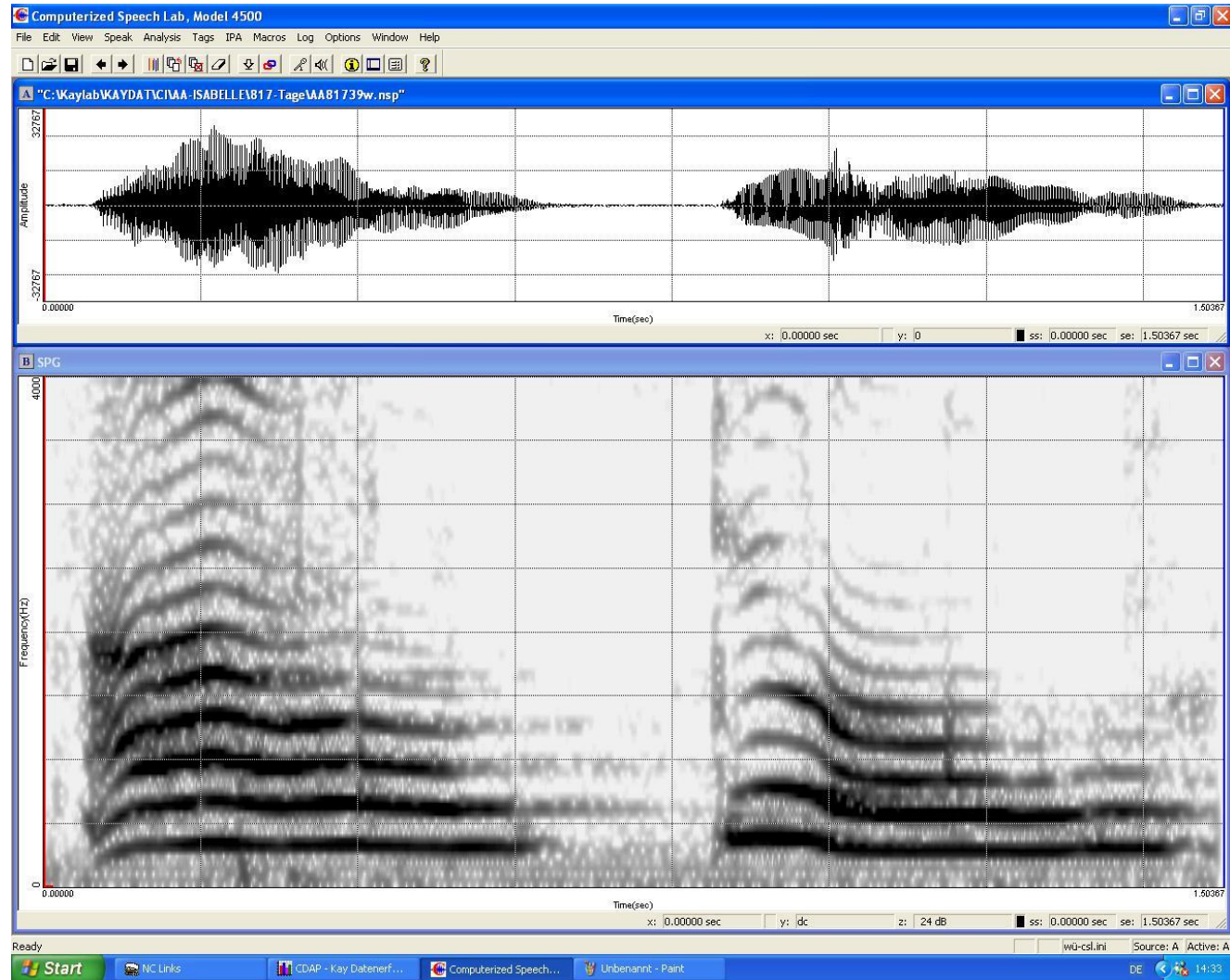

Melodiekomplexität sagt spätere Sprachleistungen vorher

Säuglinge mit zu geringer Melodiekomplexität im 3. Lebensmonat zeigten ein **fünfmal höheres Risiko für eine schlechtere Sprachleistung** im Alter von 2 Jahren

(Wermke et al., 2007).

Weitreichende Anwendungsmöglichkeiten der Erkenntnisse:

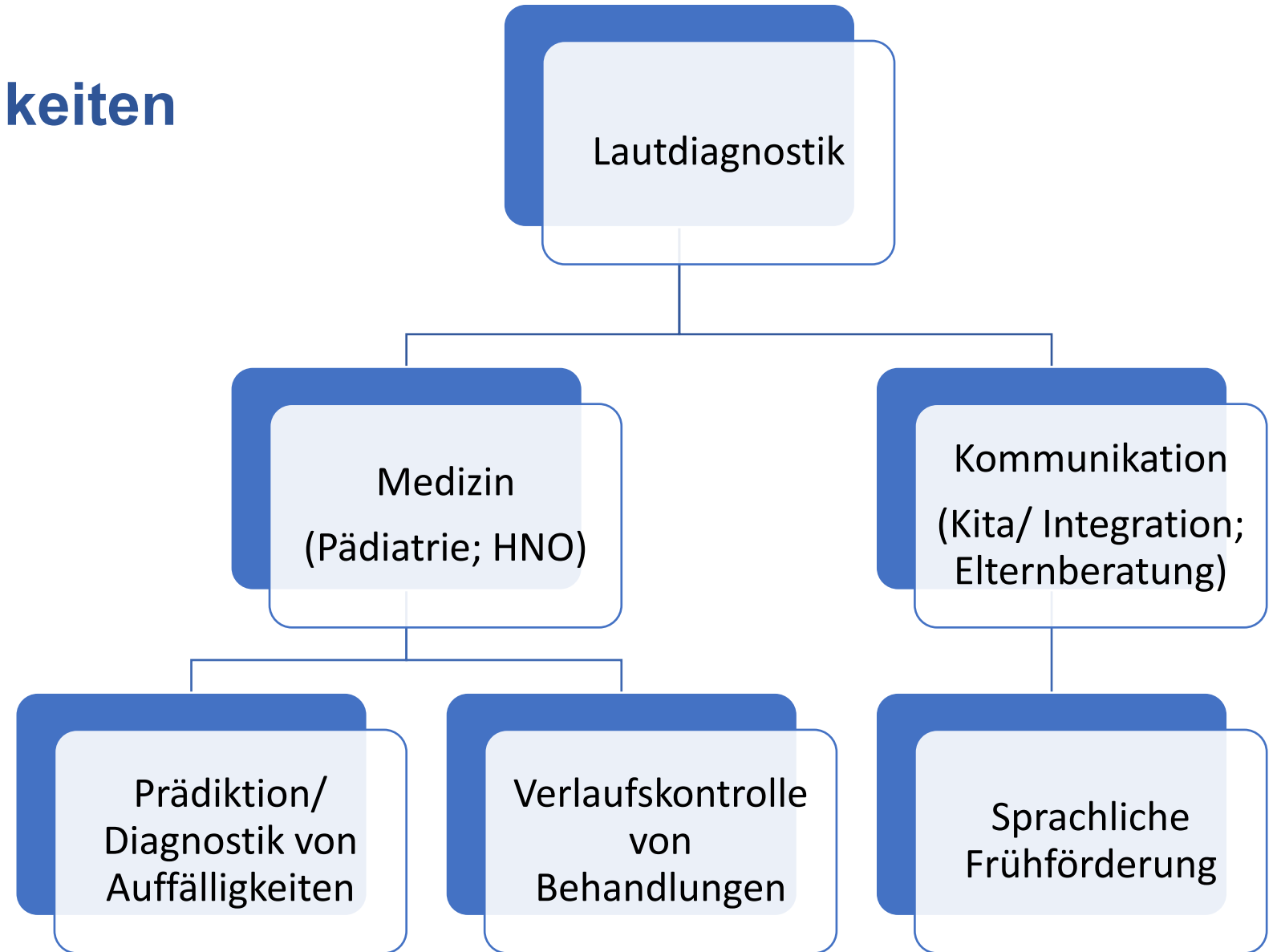

Neuroplastizität des Gehirns im 1. Lebensjahr gigantisch!